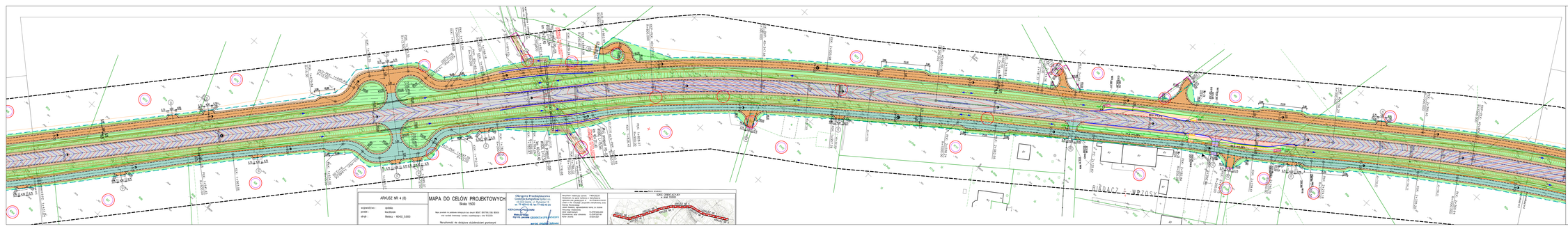

LEGENDA

- Poj. nawierzchi jezdni z SMA 11 (WP)
- Poj. zmiast nawierzchi jezdni (bez)
- Poj. nawierzchi asfaltowej z betonu asfaltowego AC 8C (jezdni bitumicznej)
- Poj. nawierzchni jezdni z kruszywa mineralnego (Tłuczniowej)
- Poj. nawierzchni chodnika z kostki betonowej 8x10x20cm koloru szarego
- Poj. nawierzchni kostki płyciu-niemiec z betonu asfaltowego AC 8C
- Poj. nawierzchni kostki płyciu-niemiec z betonu asfaltowego AC 8C o wymiarze kontrolnej co 2x500
- Poj. nawierzchni asfaltowej z kostki granitowej 15/20cm
- Poj. zdatu asfaltowe z kostki granitowej fazowej
- Poj. nawierzchni zjazdu z kostki betonowej koloru szarego
- Poj. nawierzchni placzu granitowych, ubezpiecz
- Poj. nawierzchni dojaz z dec nat. płytami szarogen
- Poj. ziemi
- Poj. powierzchni nieutwardz.
- Poj. krawęznik betonowy 20x30x50cm
- Poj. krawęznik betonowy 20x30x50cm, obniżony - 1/2 m na wjazd dostępn.pos.osb. - 1/2 m na przejście dla pieszych - 1/2 m na przejście dla pieszych - 1/2 m na przejście dla nacha
- Poj. ganki betonowe 15x30x50cm
- Poj. ekrany betonowe 8x30x50cm
- Poj. krawęz. punkt. bo krawęzlo
- Poj. betonu szkowo kl. W. 4
- Poj. materiał. typ U-70
- Poj. dno trawiuk
- Dzwi. te potoki
- Dzwi. wyjn. metrycz.
- Ure.podziałac dzwi.
- Ure.regulacyjne po drog krzyżac.
- Ure.regulacyjne po drog powiązac.
- Ure.regulacyjne po drog główn.
- Ustroj. betu. kotyjskigo do stacke kolarskich
- Ure. drogowe

ARKUSZ NR 4 (8)	
województwo :	opolskie
powiat :	Kluczborski
obręb :	Bedacz - 604423_5.0003

MAPA DO CELÓW PROJEKTOWYCH

Skala 1:1000

Nie zwalnia to zakazu wstępu na teren BEOT, BOTRA, SSE, BEOG oraz innych terenów i urzadz. zapewniających z nie TK ECOG

Monitorowanie: nie dotyczone dodatkowych pomiarów

Obręb ewidencyjny Bedacz - 604423_5.0003
Jednostka ewidencyjna Kluczbork - 604423_5
Arkusz mapy 4
Skala mapy 1:1000
Układ współrzędnych PUWG 1992
Układ wysokościowy PUWG Kronsztadt 86
Data wykonania mapy 2023-04-04
Rodzaj mapy zasadnicza
Forma mapy analogowa
Forma mapy elektroniczna

Obręb ewidencyjny Bedacz - 604423_5.0003
Jednostka ewidencyjna Kluczbork - 604423_5
Arkusz mapy 4
Skala mapy 1:1000
Układ współrzędnych PUWG 1992
Układ wysokościowy PUWG Kronsztadt 86
Data wykonania mapy 2023-04-04
Rodzaj mapy zasadnicza
Forma mapy analogowa
Forma mapy elektroniczna

Obręb ewidencyjny Bedacz - 604423_5.0003
Jednostka ewidencyjna Kluczbork - 604423_5
Arkusz mapy 4
Skala mapy 1:1000
Układ współrzędnych PUWG 1992
Układ wysokościowy PUWG Kronsztadt 86
Data wykonania mapy 2023-04-04
Rodzaj mapy zasadnicza
Forma mapy analogowa
Forma mapy elektroniczna

Obręb ewidencyjny Bedacz - 604423_5.0003
Jednostka ewidencyjna Kluczbork - 604423_5
Arkusz mapy 4
Skala mapy 1:1000
Układ współrzędnych PUWG 1992
Układ wysokościowy PUWG Kronsztadt 86
Data wykonania mapy 2023-04-04
Rodzaj mapy zasadnicza
Forma mapy analogowa
Forma mapy elektroniczna

Okręgowy Przedsiębiorstwo Geodezyjno-Kartograficzne
ul. Wrocławska 27, Kluczbork 2
tel. 77 410 41 56, fax 77 410 44 20

PODSTAWA SPORZĄDZENIA MAPY

Wojewódzki Zasób Geodezyjny i Kartograficzny

wyrys z mapy zasadniczej

SZKIC OBRYSU KLAS w skali 1:5000

KRZYŻ NR 4

WYKONAWCA PROJEKTU
Przedsiębiorstwo Projektowe "PROKOM"
ul. Dominika 19/2/15 Opole
tel. 77 453 00 00, e-mail: biuro@prokom.pl

INWESTOR
Skarb Państwa
Generalna Dyrekcja Dróg Krajowych i Autostrad Oddział Opole
ul. Wrocławska 60-62, 45-837 Opole

TYTUŁ PROJEKTU
Rozbudowa drogi krajowej nr 42/45
na odcinku Kluczbork - uzyupełnienie obwodnicy m. Praszka

STADIUM: Projekt architektoniczno-budowlany | BRANŻA: Drogowa

TYTUŁ RYSUNKU
PROJEKT ARCHITEKTONICZNO BUDOWLANY

	IMIĘ I NAZWISKO	PROJEKT	NR UPRAWNIEŃ	PODPIS
Autorski nadzór projektowy	mgr inż. Radosław Kamiński	projektant	DOŚ/0479	
Projektant	mgr inż. Radosław Kamiński	projektant	OPL/1462/POOD/17	
Sprawdzający	mgr inż. Rafał Banaszczyk	projektant	OPL/1462/POOD/17	
Kierownik projektu	mgr inż. Maria Kuniewska	projektant	OPL/1462/POOD/17	

Skala:	1:500	Data:	04.2023
Arkusz:	4	Ilość arkuszy:	4